

# AGENDA CULTURAL

TEATRO - MÚSICA - EXPOSICIONES - LITERATURA

# JUNIO 2026



**CENTRO CULTURAL 17 h**

**ASOCIACIÓN ESPAÑOLA DE MASAJE INFANTIL**  
SEMANA DEL MASAJE INFANTIL  
**TALLER / CHARLA**  
Entrada gratuita  
SALA ÁNGEL MARÍA BORONAT

**martes 2**

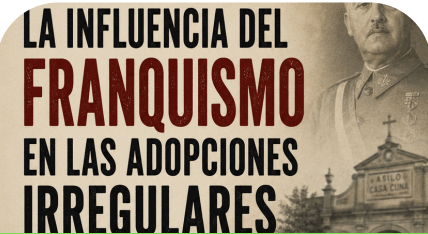

**CENTRO CULTURAL 19:30 h**

**LA INFLUENCIA DEL FRANQUISMO EN LAS ADOPCIONES IRREGULARES**  
ASOC. AVA  
**CHARLA / COLOQUIO**

**jueves 4**



**TEATRO WAGNER 20 h**

**MUESTRA DE TEATRO ESCOLAR COLEGIO VIRGEN DE LAS NIEVES**  
*Luces, cámara y... "Desesperación" / Historias cortas en espacios cerrados*  
Entrada gratuita limitada al aforo

**jueves 4**



**TEATRO WAGNER 20 h**

**GALA DE DANZA DEL CONSERVATORIO DE DANZA PROFESIONAL DE NOVELDA**  
GRADO ELEMENTAL  
Entrada gratuita limitada al aforo

**viernes 5**



**TEATRO WAGNER 20:30 h**

**ENCONTRARTE**  
*TEATRO / COMEDIA*  
ACTO A BENEFICIO DE ZANCADAS SOBRE RUEDAS  
Entrada Patio Butacas 8 €  
Anfiteatro y Palcos 5 €

**sábado 6**



**TEATRO WAGNER 12 h**

**MAGULINI MAGIA FAMILIAR / MAGIA**  
Entrada gratuita limitada al aforo

**domingo 7**

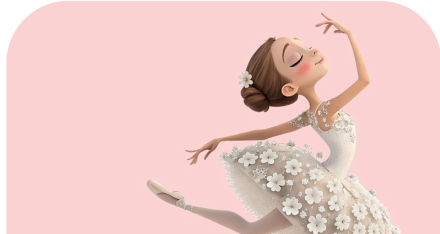

**TEATRO WAGNER 11 h**

**MUESTRA CONSERVATORIO DE DANZA NOVELDA**  
Actividad para centros educativos

**martes 9**



**TEATRO WAGNER 20 h**

**GALA DE DANZA DEL CONSERVATORIO DE DANZA PROFESIONAL DE NOVELDA**  
GRADO PROFESIONAL  
Entrada gratuita limitada al aforo

**miércoles 10**



**TEATRO WAGNER 20 h**

**INAUGURACIÓN DE LA EXPOSICIÓN DE ARTE EDUKA + 1**  
*PINTURA / ARTES PLÁSTICAS*  
Sala de exposiciones José Terol

**jueves 11**



**TEATRO WAGNER 17:15 h**

**GRADUACIÓN IES LA NÍA**  
2º BACHILLER / 17:15 h  
4º ESO / 19:30 h  
Entrada sujeta a invitación

**viernes 12**



**CENTRO CULTURAL 19 h**

**GALA DE GRADUACIÓN FORMACIÓN PERMANENTE DE ADULTOS RÍO TARAFÁ**  
Entrada gratuita limitada al aforo

**viernes 12**



**LA ERMITA 20:30 h**

**INAUGURACIÓN DE LA EXPOSICIÓN DE FOTOGRAFÍA DE SEMANA SANTA 2026**  
Junta Mayor de Cofradías y Hermandades de Semana Santa de Aspe

**viernes 12**



**TEATRO WAGNER 18 h**

**GRADUACIÓN IES VILLA DE ASPE**  
4º ESO / 18 h  
2º BACHILLER / 20 h  
Entrada sujeta a invitación

**sábado 13**



**CENTRO CULTURAL 19:30 h**

**RETRANSMISIÓN ÓPERA EN DIRECTO ROMEO Y JULIETA**  
DESDE EL TEATRO REAL  
Entrada libre limitada al aforo

**sábado 13**

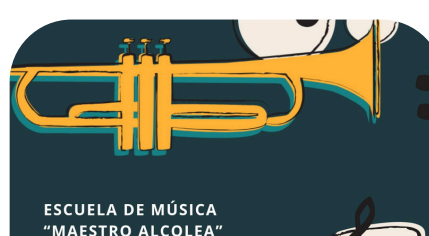

**TEATRO WAGNER 11 h**

**AUDICIÓN FIN DE CURSO**  
ESCUELA DE MÚSICA MAESTRO ALCOLEA  
Entrada libre limitada al aforo

**domingo 14**

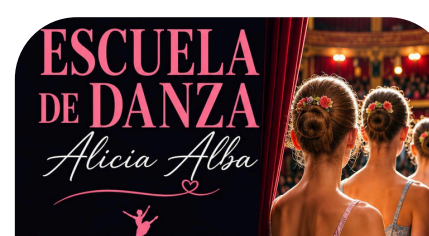

**TEATRO WAGNER 19 h**

**FESTIVAL DE LA ESCUELA DE DANZA ALICIA ALBA**  
ACTO A BENEFICIO DE APANAS  
Entrada General 4 € limitada al aforo

**domingo 14**



**TEATRO WAGNER 19:30 h**

**PRESENTACIÓN DEL LIBRO MEMORIAS, RECUERDOS Y VIVIENCIAS DE UN CENTENARIO (1922-2022)**  
Entrada libre limitada al aforo

**martes 16**



**CENTRO CULTURAL 19 h**

**AUDICIÓN MUSICAL FIN DE CURSO**  
SOCIEDAD MUSICAL LA ESPERANZA  
Entrada gratuita limitada al aforo

**viernes 19**



**TEATRO WAGNER 20 h**

**GRADUACIÓN COLEGIO VIRGEN DE LAS NIEVES**  
4º ESO  
Entrada libre limitada al aforo

**viernes 19**



**TEATRO WAGNER 12 h**

**CONCIERTO MÚSICA EN FAMILIA**  
CON LA PARTICIPACIÓN DE LA ESCUELA DE LA SOCIEDAD MUSICAL VIRGEN DE LAS NIEVES.  
Entrada libre limitada al aforo

**sábado 20**



**CENTRO CULTURAL 19 h**

**MUJERES PIONERAS EN EL CINE**  
HELENA CORTESINA  
**CONFERENCIA MIGUEL HERRERO**  
Org. Instituto Alicantino de Cultura Juan Gil Albert

**sábado 20**



**TEATRO WAGNER 18:30 h**

**GALA FIN DE CURSO NG FLAMENCO**  
Entrada gratuita con invitación

**domingo 21**



**TEATRO WAGNER 19:30 h**

**MUESTRA DE TEATRO DEL TALLER DE MAYORES "AY, SEÑOR SEÑOR"**  
DIRECCIÓN SACRAMENTO LEAL  
Entrada libre limitada al aforo  
Org. Concejalía de Mayor

**miércoles 24**



**MUSEO HISTORICO ASPE 19:30 h**

**VISITA TEATRALIZADA AL MHA**  
con OLVIDO CANO VERDÚ  
**GUÍA / TEATRO**  
Entrada gratuita bajo inscripción en museo@aspe.es  
Organiza MHA

**jueves 25**



**TEATRO WAGNER 20 h**

**ENCUENTROS EN EL WAGNER EL NUEVO CATÁLOGO DE PROTECCIONES DE ASPE: Patrimonio paisajístico y natural**  
Ponentes: Antonio Prieto Cerdán, geógrafo, Luis Rico Alcaraz, biólogo y Manel Juan Ibáñez, Biólogo  
Sala José Terol

**viernes 26**



**AUDITORIO ALFREDO K. 21:30 h**

**ESCUELA DE BAILE SEQUENCE DANCE CENTER SUMMER DANCE FESTIVAL**  
Punto de venta en Avda. Pintor Pastor Calpena 2

**viernes 26**



**CENTRO CULTURAL 20 h**

**ACTUACIÓN DEL GRUPO MUSICAL ARGENTINO LINAJE**  
RECORDANDO A CARLOS GARDEL  
ACTO A BENEFICIO DE LA ASOC. ASPE CONTRA EL ALZHEIMER  
Entrada General 10 €

**sábado 27**



**TEATRO WAGNER 19 h**

**CONCIERTO INTERCAMBIO MUSICAL**  
BANDA FILARMONÍA DE ORIHUELA Y BANDA JUVENIL MAESTRO ALCOLEA

**sábado 27**



**TEATRO WAGNER 11h / 18h**

**GALA DE DANZA JP DANCE STUDIO**  
Entrada General 3 €  
ACTOS BENÉFICOS A FAVOR DE MACMA Y CRUZ ROJA

**domingo 28**

**HORARIO SALA DE EXPOSICIONES JOSÉ TEROL**  
**MARTES A SÁBADO DE 18 h a 20 h**