AGENDA CULTURAL

TEATRO - MÚSICA - EXPOSICIONES - LITERATURA

ABRIL 2026

TEATRO WAGNER 17:30H / 20H

TORRENTE PRESIDENTE
SANTIAGO SEGURA
CINE / COMEDIA
Entrada General **5 €**
domingo 5

CENTRO CULTURAL 17:30 H

CADA DÍA ES UN REGALO
HABLEMOS DE ELA
DOCUMENTAL / COLOQUIO
Entrada grauita limitada al aforo
Org. Semana de la Salud de Aspe
martes 7

CENTRO CULTURAL 18 H

SHOWCOOKING FAMILIAR
A CARGO DE DAVID MIRA Y JAVIER SANTÍAS
Incripciones por whatsapp 618265812
miércoles y jueves 8/9

CENTRO CULTURAL 18 H

CLUB CONVERSACIÓN FRANCÉS
Guiada por Lydia Rodríguez
Inscripciones en biblioteca@aspe.es
Organiza Biblioteca Municipal Rubén Darío
miércoles 8

TEATRO WAGNER 19H

WOOLF WORKS
ROYAL BALLET
PROYECCIÓN / DANZA CONTEMPORÁNEA
Entrada General **5 €**
jueves 9

CENTRO CULTURAL 20 H

ARQUEOLOGÍA OLVIDADA
AIGÜES BAIXES: UN FORTÍN ÍBERO ARRASADO
DOCUMENTAL / COLOQUIO
Entrada gratuita limitada al aforo
jueves 9

CENTRO CULTURAL 10 H

MEDITACIÓN CON CUENCOS DE CUARZO VIBRACIONALES
A CARGO DE JOSÉ RAMÓN PÉREZ
Incripciones por whatsapp 618265812
viernes 10

CENTRO CULTURAL 19:30 H

VIDAS POSIBLES
DE JOSÉ PAYÁ BELTRÁN
PRESENTACIÓN DE LIBRO
ED. AGUACLARA
Organiza Biblioteca Municipal Rubén Darío
viernes 10

TEATRO WAGNER 20 H

EL ÚLTIMO VIKINGO
UNA COMEDIA NEGRA A RITMO DE LOS BEATLES
CINE/ COMEDIA NEGRA
Entrada General **5 €**
viernes 10

TEATRO WAGNER 19:30 H

MI QUERIDA AGHATA CHRISTIE
CARMEN MORALES
JUAN MESEGUER
Entradas **20 €/18 €/15 €**
sábado 11

TEATRO WAGNER 12 H

ÉRASE UNA VEZ CONCIERTO
CANCIONES DE PELÍCULAS INFANTILES FAMOSAS
CANCIONES / INFANTIL
Entrada gratuita limitada al aforo
domingo 12

TEATRO WAGNER 17:30H / 20H

TORRENTE PRESIDENTE
SANTIAGO SEGURA
CINE / COMEDIA
Entrada General **5 €**
domingo 12

CENTRO CULTURAL 19:30 H

ENCUENTRO CON EL ESCRITOR JOSÉ ANTONIO LUCERO
Autor de LA MAESTRA
Organiza Biblioteca Municipal Rubén Darío
lunes 13

CENTRO CULTURAL

XXXIV SEMANA DEL LIBRO. SESIONES DE ANIMACIÓN A LA LECTURA
del miércoles 15 al martes 28

CENTRO CULTURAL 19 H

PRESENTACIÓN DE LIBRO POEMA AL PEDO de Francisco de Quevedo e ilustrado por Miguel Ángel Díez, Ed. IGLÚ
Org. Biblioteca M. Rubén Darío
viernes 17

TEATRO WAGNER 20:30 H

EL RARO DE LOS 90 EN " LAS RISAS CONTINÚAN"
MONÓLOGO / HUMOR
Entrada Patio Butacas **15€**
Entrada Anfiteatro **12€**
viernes 17

TEATRO WAGNER 20 H

JOSÉ MERCÉ EN CONCIERTO
PRODUARTCE
MÚSICA / CONCIERTO
Entradas Patio Butaca **40 €**
Entrada Anfiteatro **35 €**
sábado 18

TEATRO WAGNER 12 H

¡ OINK, OINK !
UNA COMEDIA DE ANIMACIÓN ENTRAÑABLE Y FAMILIAR
CINE / INFANTIL
Entrada General **5 €**
domingo 19

TEATRO WAGNER 19 H

PANCHO DE REUS
CONMEMORACIÓN DEL DÍA INTERNACIONAL DEL PUEBLO GITANO
MÚSICA / CONCIERTO
Entrada gratuita limitada al aforo
domingo 19

CENTRO CULTURAL 10 H

CONMEMORACIÓN DÍA DEL LIBRO
LECTURA COLECTIVA
Sala de lectura Biblioteca
Organiza Biblioteca Municipal Rubén Darío
jueves 23

CENTRO CULTURAL 17:30 H / 19 H

CUENTOS EMOCIONANTES
Centro Investigación Infancia UMH
17:30 h/19h ME GUSTA COMO SOY
Asistencia por inscripción en biblioteca@aspe.es
Organiza Biblioteca Municipal Rubén Darío
jueves 23

CENTRO CULTURAL 19 H

CÓMO EDUCAR HIJ@S FUERTES
JONATAN MOLINA TORRES
Doctor en Psicología.
CHARLA / COLOQUIO
AUDITORIO ÁNGEL MARÍA BORONAT
Organiza Biblioteca Municipal Rubén Darío
jueves 23

TEATRO WAGNER 20 H

ENCUENTROS EN EL WAGNER
VERSOS DE PALESTINA
PONENTE: PACO ALBEROLA
CHARLA / COLOQUIO
Entrada libre limitada al aforo
viernes 24

TEATRO WAGNER 18 H

ELECCIÓN DAMAS DE HONOR VIRGEN DE LAS NIEVES 2026
FIESTAS PATRONALES / ELECCIÓN CARGOS
Entrada libre limitada al aforo
sábado 25

TEATRO WAGNER 20:30 H

CIUDAD SIN SUEÑO
Una película de Guillermo Galoe
CINE / DRAMA
Entrada General **5 €**
sábado 25

PARQUE DR. CALATAYUD 10 H

FERIA DEL LIBRO
VENTA DE LIBROS, FIRMA DE AUTORES Y TÍTERES
domingo 26

TEATRO WAGNER 19 H

SKETCHES HOMENAJE A TRICICLE
CLOWN / COMEDIA
Entrada Patio Butacas **12 €**
Entrada Anfiteatro **10 €**
domingo 26

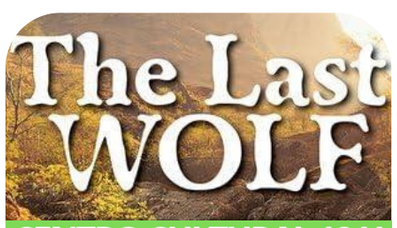

CENTRO CULTURAL 18 H

CLUB DE LECTURA EN INGLÉS
THE LAST WOLF by Michael Morpurgo, guiado por Pepe R.
Asistencia por inscripción en biblioteca@aspe.es
Organiza Biblioteca Municipal Rubén Darío
miércoles 29

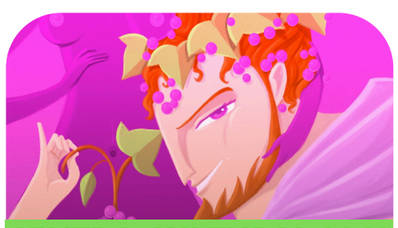

CENTRO CULTURAL 20 H

NARRACIÓN ORAL ADULTOS
FRAN PINTADERA
¡QUÉ BUENO QUE VINISTE!
CUENTOS DE VINO Y TASCA
Organiza Biblioteca Municipal Rubén Darío
miércoles 29

CENTRO CULTURAL 18 H

CLUB LECTURA INFANTIL / JUVENIL
MI PREFERIDO ES... Guiado por Nieves García y Gracia Torres
Asistencia por inscripción en biblioteca@aspe.es
Organiza Biblioteca Municipal Rubén Darío
jueves 30

Biblioteca Municipal Rubén Darío

AYUNTAMIENTO DE ASPE

TEATRO WAGNER AYUNTAMIENTO DE ASPE

MUSEO HISTÓRICO DE ASPE

*Venta de entradas en **www.notikumi.com**, en taquilla los jueves de 18 h a 20 h y 2 horas antes del evento.*