

<b>LICENCIA DE APERTURA de Planta de Tratamiento, Valorización,          Depósito y Eliminación de RCD'S</b>		ref.:
<b>PETICIONARIO:</b> M. ANTONIA SERRANO, D. ANTONIO SERRANO Y D. ANTONIO SORIA	N°	01
<b>SITUACIÓN:</b> POLÍGONO 19 PARCELAS 65 Y 103 de ASPÉ	ESCALA	1/20.000
<b>PLANO:</b> LOCALIZACIÓN EN EL MUNICIPIO	FECHA	Enero 2019
<b>Juan Luis Mira Cremades</b> Ingeniero Técnico Industrial Col.º2.054 - 656547456		

**SUPERFICIE PARCELAS CATASTRALES:**  
 PARCELA 00065, 70.470,00 m<sup>2</sup>  
 PARCELA 00103, 12.061,00 m<sup>2</sup>  
**TOTAL: 82.531,00m<sup>2</sup>**

- LIMITE PARCELAS CATASTRALES 65 Y103
- LIMITE SNUC
- VIA PECUARIA

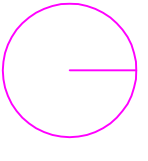

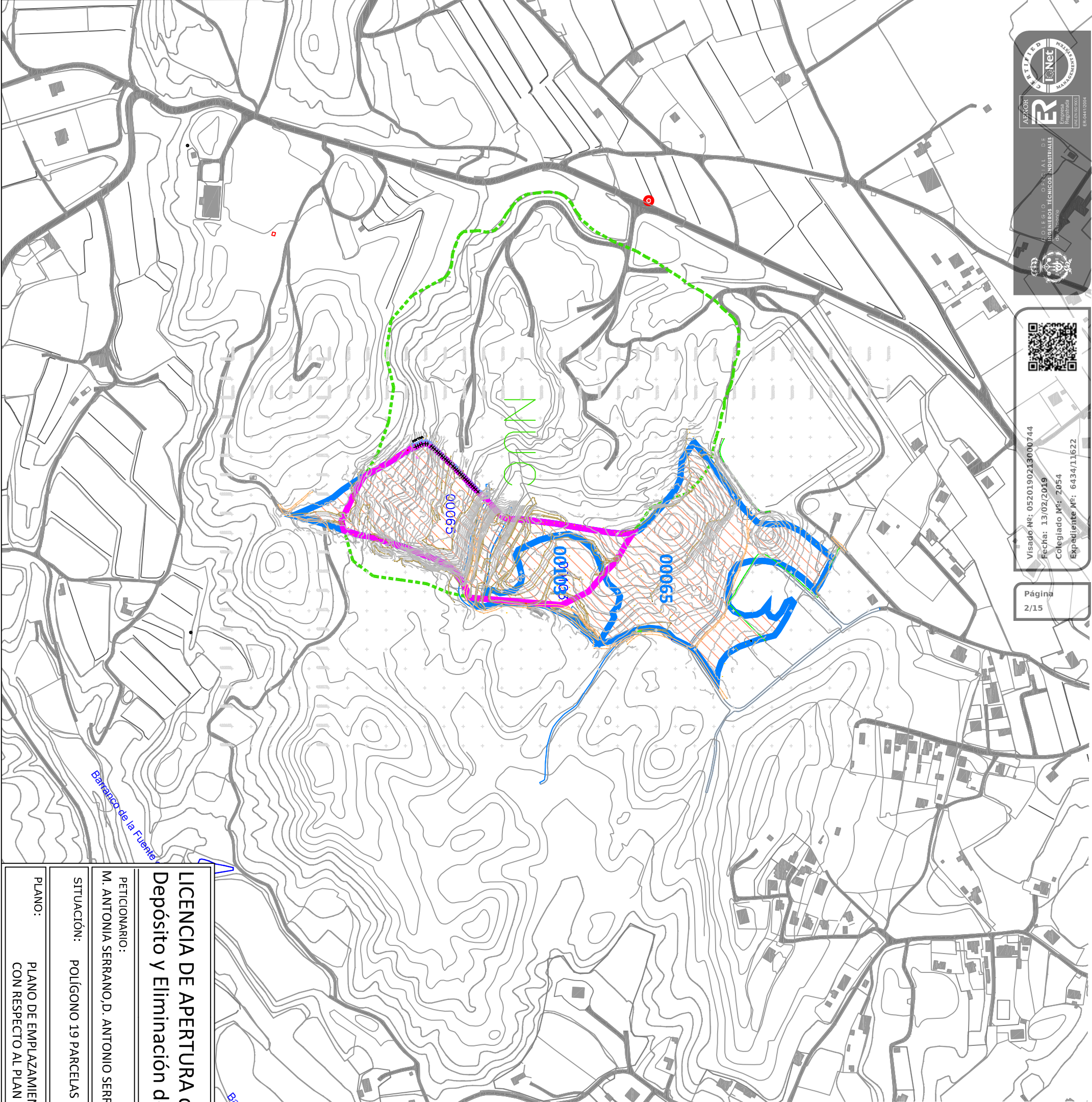

Visado Nº: 0520190213000744  
 Fecha: 13/02/2019  
 Colegiado Nº: 2054  
 Expediente Nº: 6434/11622

## LICENCIA DE APERTURA de Planta de Tratamiento, Valorización, Depósito y Eliminación de RCD'S

PETICIONARIO:  
M. ANTONIA SERRANO, D. ANTONIO SERRANO y D. ANTONIO SORIA

Nº  
02

SITUACIÓN: POLÍGONO 19 PARCELAS 65 y 103 de ASPÉ

ESCALA 1/5.000

PLANO: PLANO DE EMPLAZAMIENTO DE LAS PARCELAS CON RESPECTO AL PLAN GENERAL

FECHA  
Enero 2019

Juan Luis Mira Cremades  
 Ingeniero Técnico Industrial  
 Col.º 2.054 - 656547456

ref.:

SUPERFICIE PARCELAS CATASTRALES:  
 PARCELA 00065, 70.470,00 m<sup>2</sup>  
 PARCELA 00103, 12.061,00 m<sup>2</sup>  
 TOTAL: 82.531,00m<sup>2</sup>  
 SUPERFICIE AMBITO DE LA D.I.C.:  
 37.435,87 m<sup>2</sup>

**LEYENDA**  
 LIMITE PARCELAS CATASTRALES 65 y 103  
 AMBITO DE LA D.I.C.



Visado Nº: 05201902130007474  
 Fecha: 13/02/2019  
 Colegiado Nº: 2054  
 Expediente Nº: 6434/11622

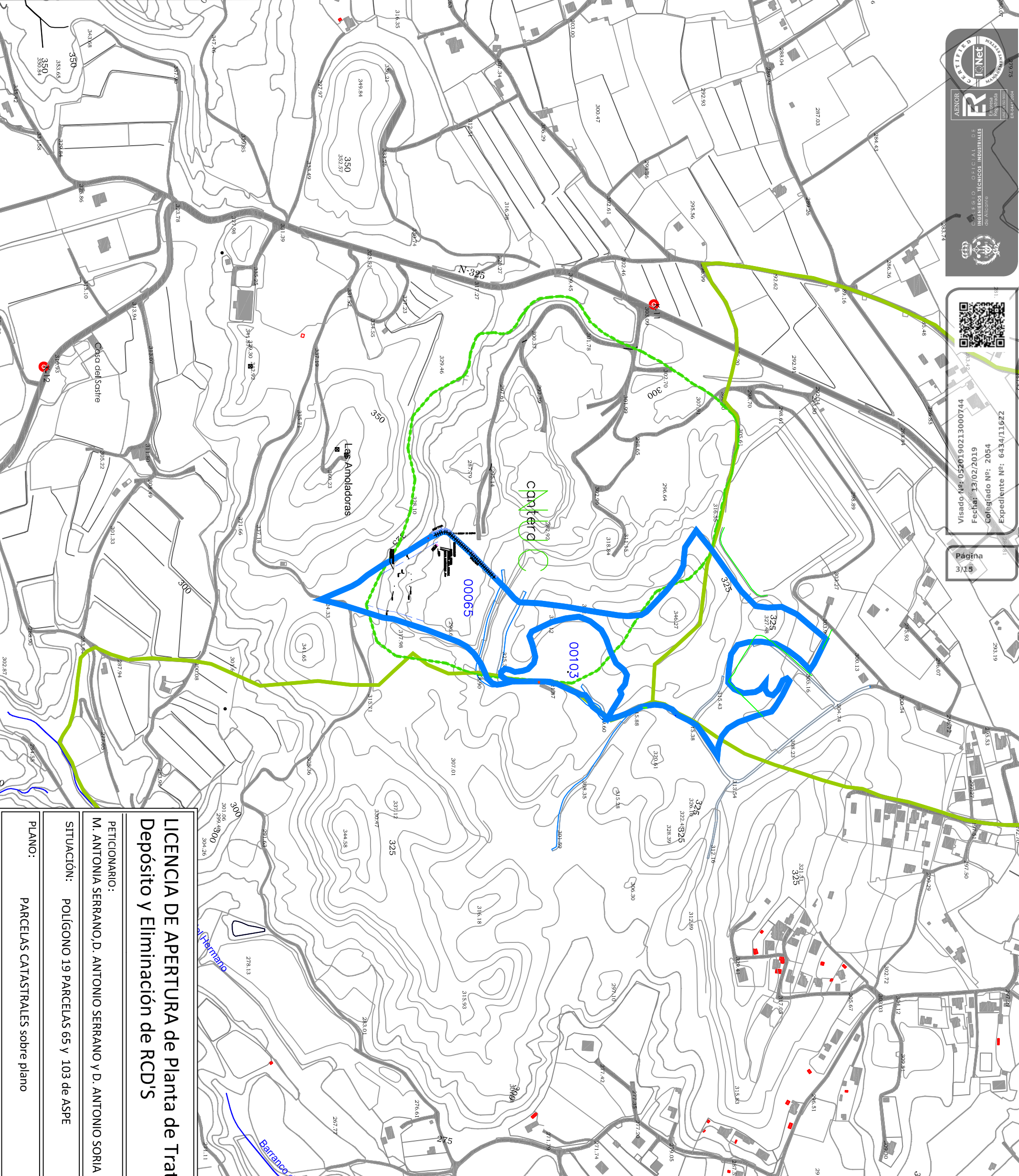

<b>LICENCIA DE APERTURA de Planta de Tratamiento, Valorización, Depósito y Eliminación de RCD'S</b>		ref.:
PETICIONARIO: M. ANTONIA SERRANO, D. ANTONIO SERRANO Y D. ANTONIO SORIA	Nº 03	
SITUACIÓN: POLÍGONO 19 PARCELAS 65 Y 103 de ASPE	ESCALA 1/5.000	
PLANO: PARCELAS CATASTRALES sobre plano	FECHA Enero 2019	
Juan Luis Mira Cremades Ingeniero Técnico Industrial Col.º 2.054 - 656547456		

**LEYENDA**

- PARCELAS CATASTRALES
- LIMITE SNUC
- VIA PECUARIA

**SUPERFICIE PARCELAS CATASTRALES:**  
 PARCELA 00065, 70.470,00 m<sup>2</sup>  
 PARCELA 00103, 12.061,00 m<sup>2</sup>  
 TOTAL: 82.531,00m<sup>2</sup>



Visado N°: 0520190213000744  
 Fecha: 13/02/2019  
 Colegiado N°: 2054  
 Expediente N°: 6434/11622

Página  
4/15



<b>LEYENDA</b>	
	PARCELAS CATASTRALES
	LIMITE SNUC
	VIA PECUARIA
<b>SUPERFICIE PARCELAS CATASTRALES:</b> PARCELA 00065, 70.470,00 m2 PARCELA 00103, 12.061,00 m2 <b>TOTAL: 82.531,00m2</b>	

**LICENCIA DE APERTURA de Planta de Tratamiento, Valorización,  
 Depósito y Eliminación de RCD'S**

<b>PETICIONARIO:</b> M. ANTONIA SERRANO, D. ANTONIO SERRANO y D. ANTONIO SORIA		Nº	04
<b>SITUACIÓN:</b> POLÍGONO 19 PARCELAS 65 y 103 de ASPE		ESCALA	1/5.000
<b>PLANO:</b> PARCELAS CATASTRALES sobre ortofoto		FECHA	Enero 2019
		Juan Luis Mira Cremades Ingeniero Técnico Industrial Col.nº2.054 - 656647456	

ref.:



Visado Nº: 05201902130007047  
 Fecha: 13/02/2019  
 Colegiado Nº: 2054  
 Expediente Nº: 6434/11622

Página  
 5/15

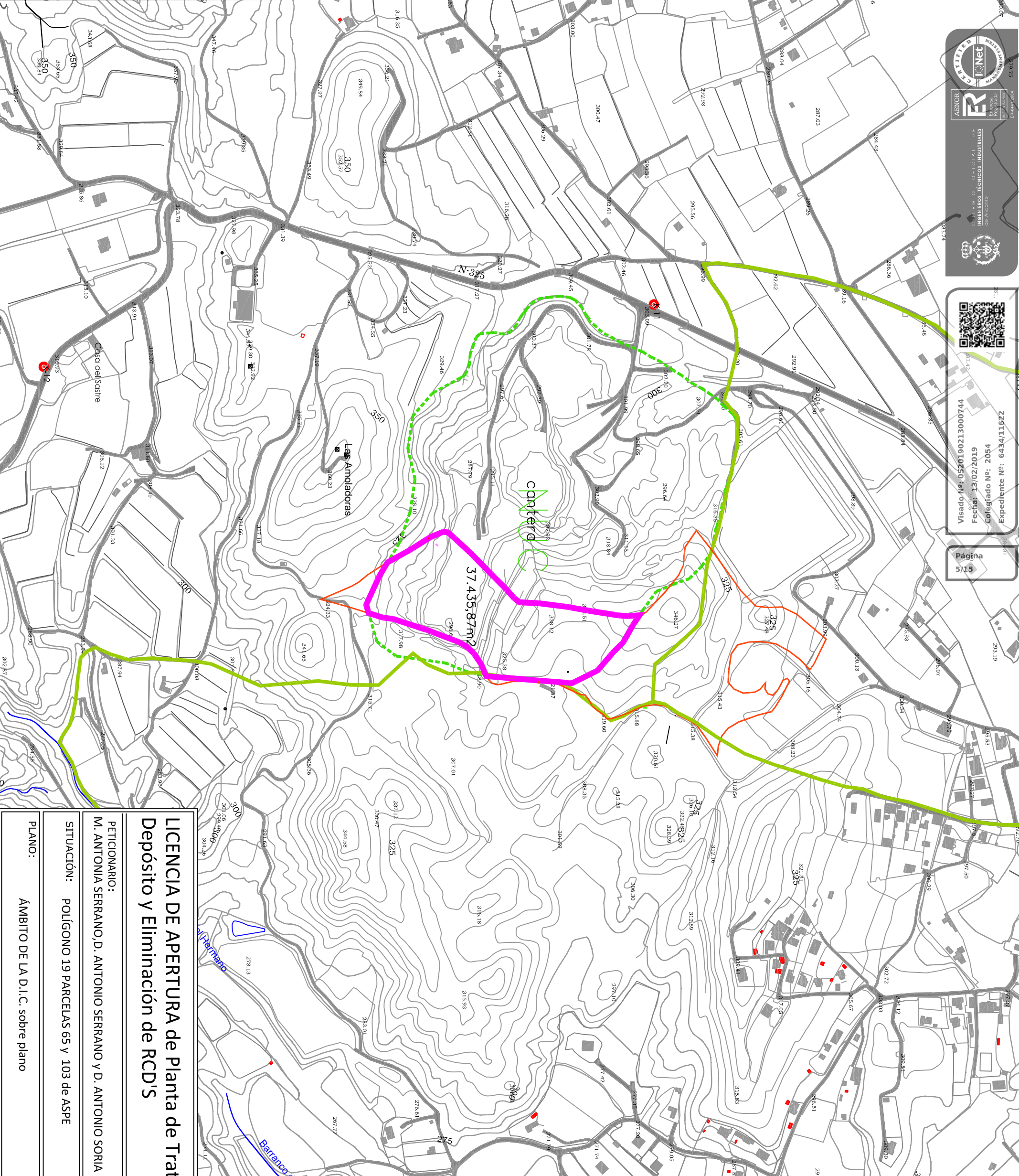

**LEYENDA**

	LÍMITE PARCELAS CATASTRALES 65 Y 103
	LÍMITE SNUC
	ÁMBITO DE LA D.I.C.
	VIA PECUARIA

**SUPERFICIE PARCELAS CATASTRALES:**  
 PARCELA 00065, 70.470,00 m2  
 PARCELA 00103, 12.061,00 m2  
**TOTAL: 82.531,00m2**  
**SUPERFICIE ÁMBITO DE LA D.I.C.:**  
**37.435,87 m2**

<b>LICENCIA DE APERTURA de Planta de Tratamiento, Valorización, Depósito y Eliminación de RCD'S</b>		ref.:
<b>PETICIONARIO:</b> M. ANTONIA SERRANO.D. ANTONIO SERRANO Y D. ANTONIO SORIA	Nº	05
<b>SITUACIÓN:</b> POLÍGONO 19 PARCELAS 65 Y 103 de ASPE	ESCALA	1/5.000
<b>PLANO:</b> ÁMBITO DE LA D.I.C. sobre plano	FECHA	Enero 2019
<b>Juan Luis Mira Cremades</b> Ingeniero Técnico Industrial Col.nº2.054 - 656647456		

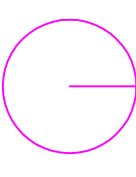
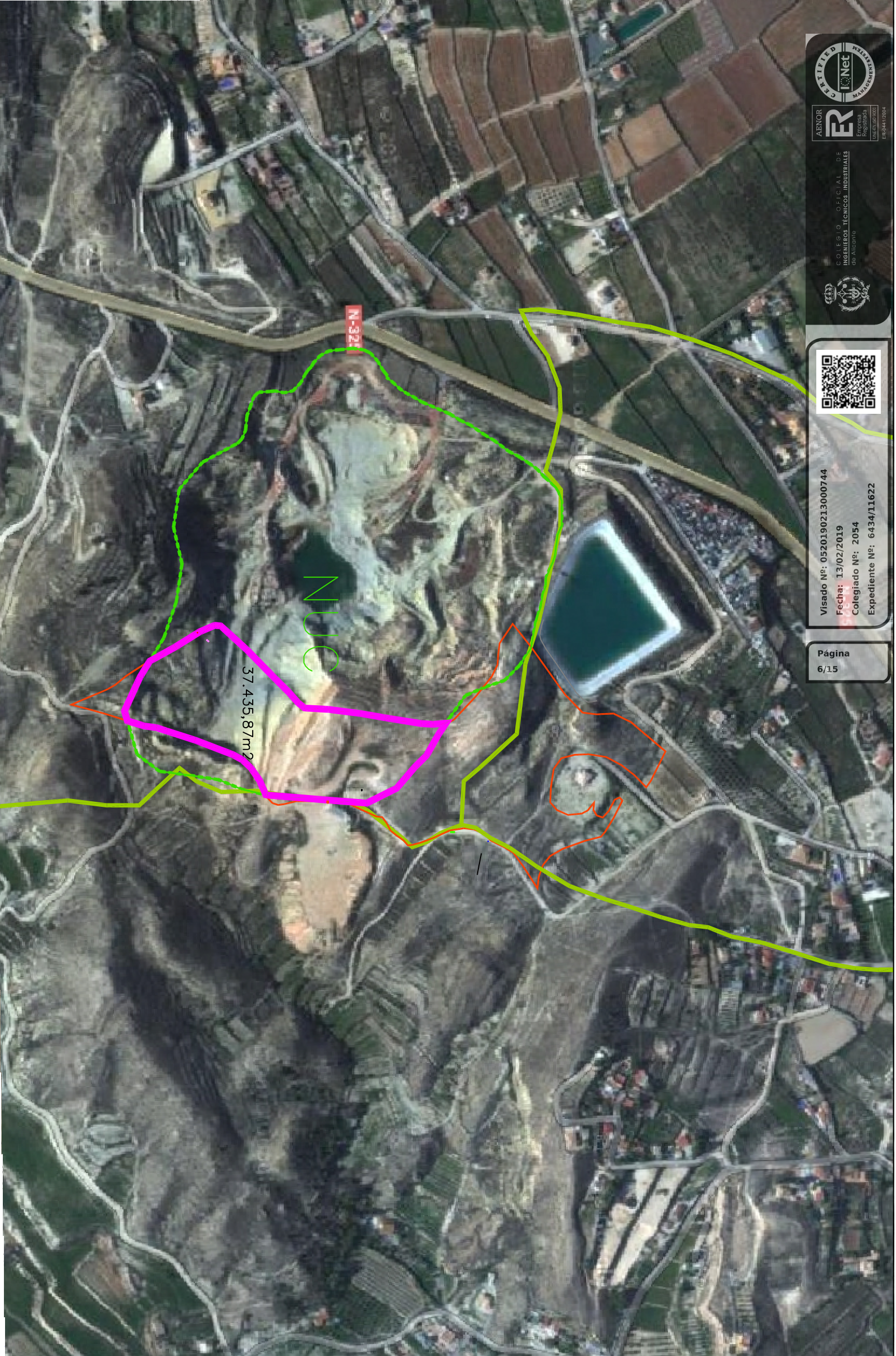

**LEYENDA**

- LIMITE PARCELAS CATASTRALES 65 y 103
- - - - LIMITE SNUC
- ÁMBITO DE LA D.I.C.
- VIA PECUARIA

**SUPERFICIE PARCELAS CATASTRALES:**  
 PARCELA 00065, 70.470,00 m2  
 PARCELA 00103, 12.061,00 m2  
 TOTAL: 82.531,00m2  
**SUPERFICIE ÁMBITO DE LA D.I.C.:**  
 37.435,87 m2

**LICENCIA DE APERTURA de Planta de Tratamiento, Valorización, Depósito y Eliminación de RCD'S**

<b>PETICIONARIO:</b> M. ANTONIA SERRANO,D. ANTONIO SERRANO y D. ANTONIO SORIA		Nº	06
<b>SITUACIÓN:</b> POLÍGONO 19 PARCELAS 65 y 103 de ASPE		ESCALA	1/5.000
<b>PLANO:</b> ÁMBITO DE LA D.I.C. sobre ortofoto		FECHA	Enero 2019
 Juan Luis Mira Cremades Ingeniero Técnico Industrial Col.nº2.054 - 656547456			

ref.:





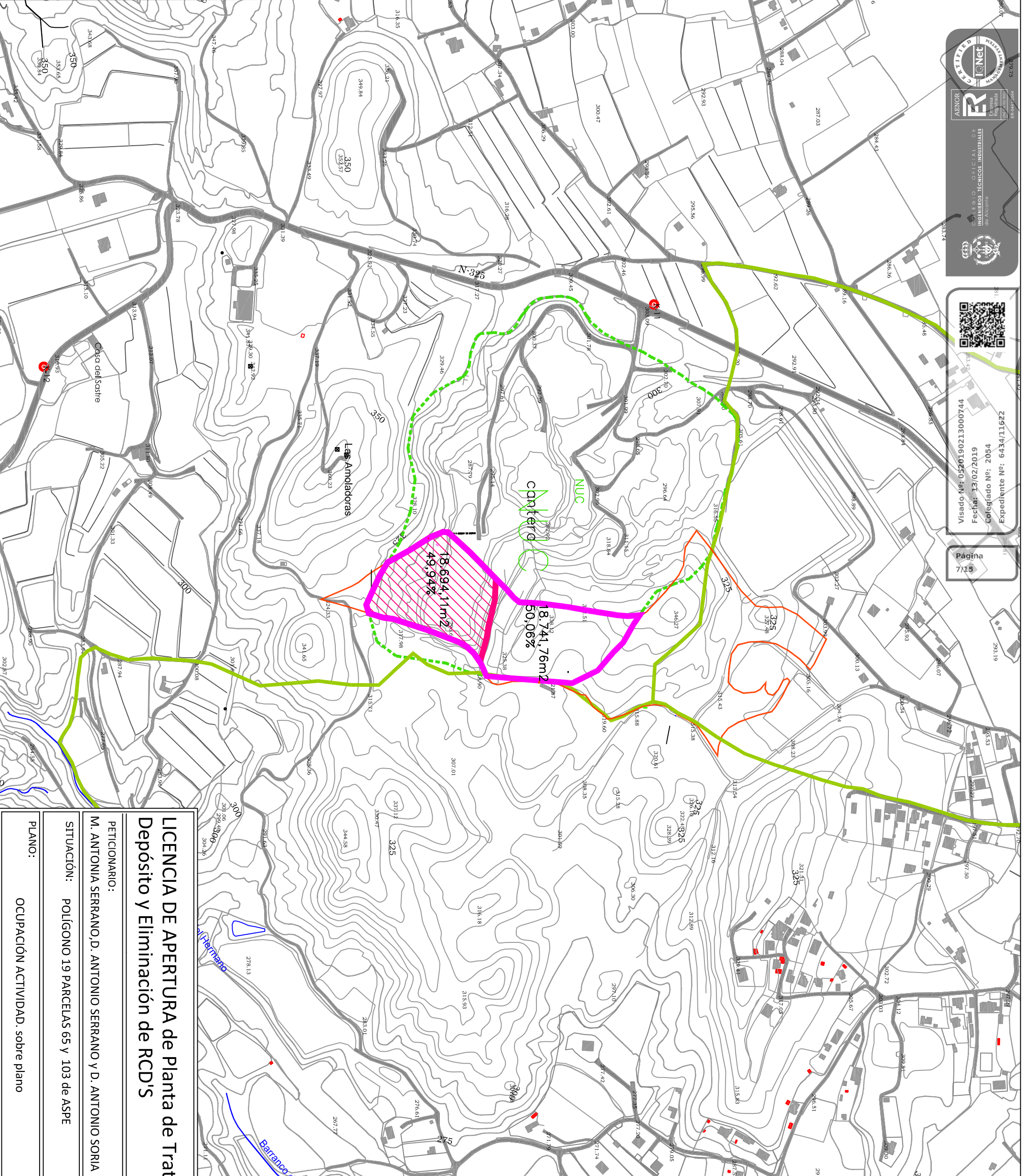

Visado Nº: 05201902130000747  
 Fecha: 13/02/2019  
 Colegiado Nº: 2054  
 Expediente Nº: 6434/11622



<b>LICENCIA DE APERTURA de Planta de Tratamiento, Valorización, Depósito y Eliminación de RCD'S</b>	
PETICIONARIO:	M. ANTONIA SERRANO, D. ANTONIO SERRANO Y D. ANTONIO SORIA
SITUACIÓN:	POLÍGONO 19 PARCELAS 65 Y 103 de ASPE
PLANO:	OCCUPACIÓN ACTIVIDAD. sobre plano

Nº	07
ESCALA	1/5.000
FECHA	Enero 2019
ref.:	Juan Luis Mira Cremades Ingeniero Técnico Industrial Col.º2.054 - 656547456



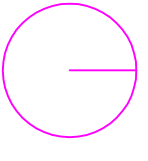

	LÍMITE PARCELAS CATASTRALES 65 Y103
	LÍMITE SNUC
	AMBITO DE LA D.I.C.
	VIA PECUARIA
	OCCUPACIÓN ACTIVIDAD

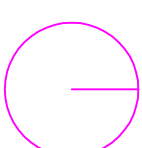
**SUPERFICIE PARCELAS CATASTRALES:**  
 PARCELA 00065, 70.470,00 m<sup>2</sup>  
 PARCELA 00103, 12.061,00 m<sup>2</sup>  
**TOTAL: 82.531,00m<sup>2</sup>**  
**SUPERFICIE AMBITO DE LA D.I.C.:**  
 37.435,87 m<sup>2</sup>  
**OCCUPACIÓN DE LA ACTIVIDAD:**  
 18.694,11 m<sup>2</sup>  
 49,94% de la sup.ámbito de la D.I.C





**LEYENDA**

	LIMITE PARCELAS CATASTRALES 65 Y103
	LIMITE SNUC
	AMBITO DE LA D.I.C.
	VIA PECUARIA
	OCUPACIÓN ACTIVIDAD

**SUPERFICIE PARCELAS CATASTRALES:**  
 PARCELA 00065, 70,470,00 m2  
 PARCELA 00103, 12,061,00 m2  
**TOTAL: 82.531,00m2**  
**SUPERFICIE AMBITO DE LA D.I.C.:**  
 37.435,87 m2  
**OCUPACIÓN DE LA ACTIVIDAD:**  
 18.694,11 m2  
 49,94% de la sup.ámbito de la D.I.C

**LICENCIA DE APERTURA de Planta de Tratamiento, Valorización, Depósito y Eliminación de RCD'S**

ref.:

PETICIONARIO: M. ANTONIA SERRANO,D. ANTONIO SERRANO Y D. ANTONIO SORIA	Nº	08	Juan Luis Mira Cremades Ingeniero Técnico Industrial Col.nº2.054 - 656547456
SITUACIÓN: POLÍGONO 19 PARCELAS 65 Y 103 de ASPE	ESCALA	1/5.000	
PLANO: OCUPACIÓN ACTIVIDAD. sobre ortofoto	FECHA	Enero 2019	





Visado Nº: 052019021300007474  
 Fecha: 13/02/2019  
 Colegiado Nº: 2054  
 Expediente Nº: 6434/11622

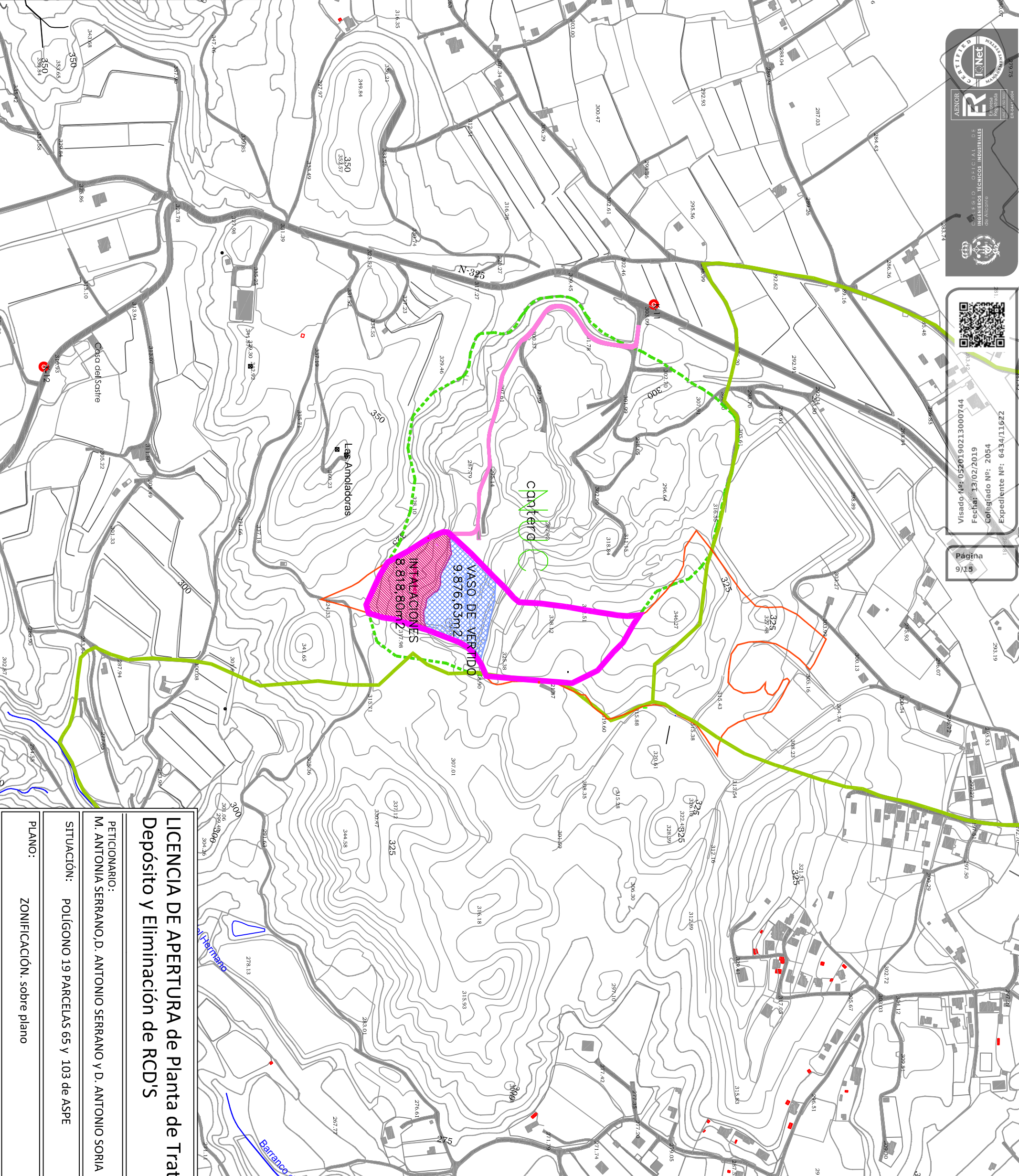





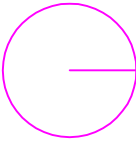

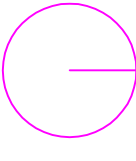
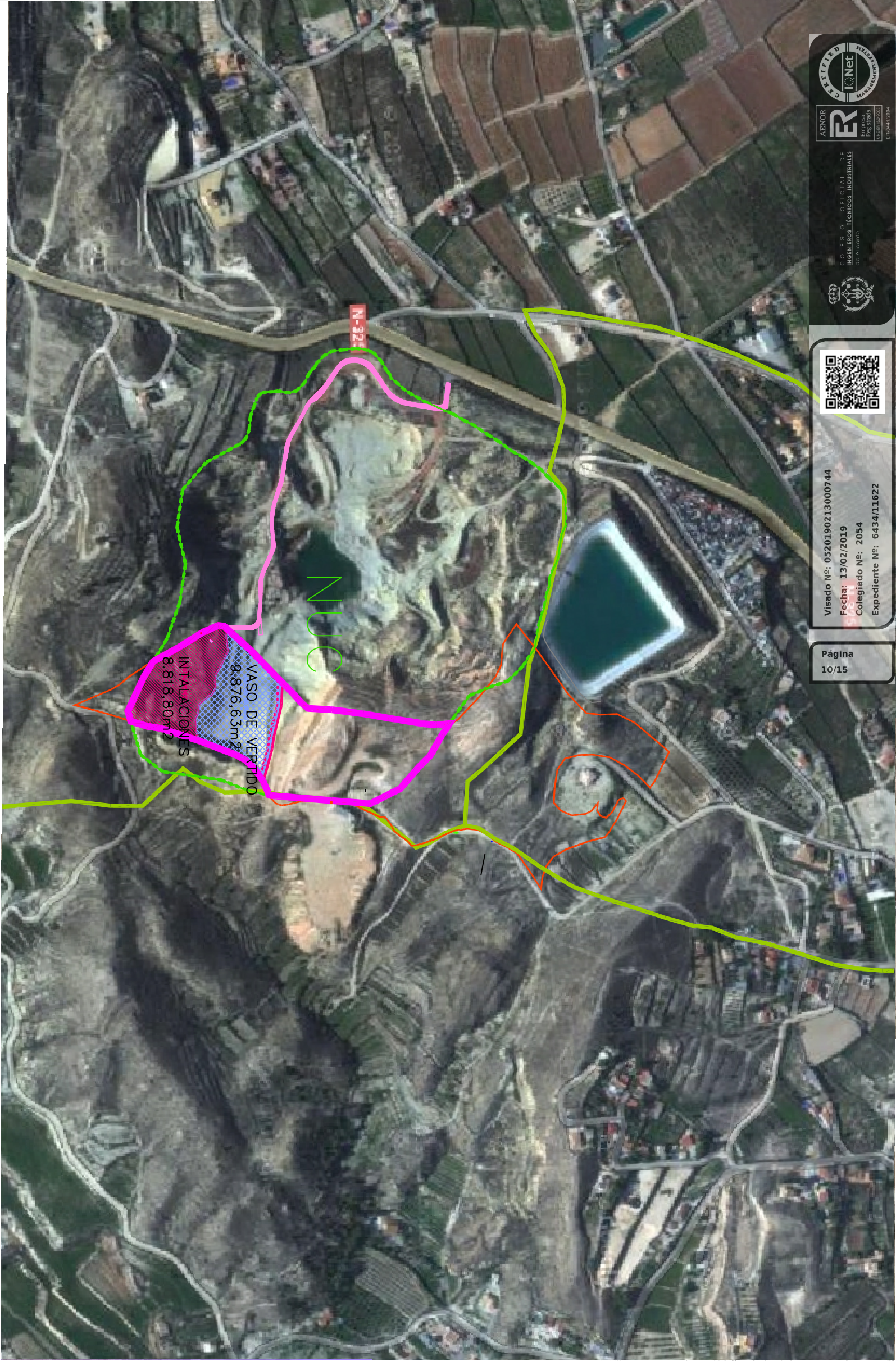
<b>LICENCIA DE APERTURA de Planta de Tratamiento, Valorización, Depósito y Eliminación de RCD'S</b>		ref.:
<b>PETICIONARIO:</b> M. ANTONIA SERRANO D. ANTONIO SERRANO Y D. ANTONIO SORIA	Nº	09
<b>SITUACIÓN:</b> POLÍGONO 19 PARCELAS 65 Y 103 de ASPE	ESCALA	1/5,000
<b>PLANO:</b> ZONIFICACIÓN. sobre plano	FECHA	Enero 2019
 <p>Juan Luis Mira Cremades                  Ingeniero Técnico Industrial                  Col.nº2.054 - 656547456</p>		

<b>LEYENDA</b>
LÍMITE PARCELAS CATASTRALES 65 Y103
LÍMITE SNUC
AMBITO DE LA D.I.C.
VIA PECUARIA
INSTALACIONES
VASO DE RECHAZO
CAMINO DE ACCESO
<b>SUPERFICIE PARCELAS CATASTRALES:</b> PARCELA 00065, 70.470,00 m2 PARCELA 00103, 12.061,00 m2 TOTAL: 82.531,00m2
<b>SUPERFICIE AMBITO DE LA D.I.C.:</b> 37.435,87 m2
<b>OCUPACIÓN DE LA ACTIVIDAD:</b> 18.694,11 m2 49,94% de la sup.ámbito de la D.I.C
<b>SUPERFICIE INSTALACIONES 8.818,80m2</b> <b>SUPERFICIE VASO DE RECHAZO 9.878,63</b>





**LEYENDA**

	LIMITE PARCELAS CATASTRALES 65 Y 103
	LIMITE SNUC
	ÁMBITO DE LA D.I.C.
	VIA PECUARIA
	INSTALACIONES
	VASO DE RECHAZO
	CAMINO DE ACCESO

SUPERFICIE PARCELAS CATASTRALES:  
 PARCELA 00065, 70.470,00 m<sup>2</sup>  
 PARCELA 00103, 12.061,00 m<sup>2</sup>  
 TOTAL: 82.531,00m<sup>2</sup>  
 SUPERFICIE ÁMBITO DE LA D.I.C.:  
 37.435,87 m<sup>2</sup>  
 OCUPACIÓN DE LA ACTIVIDAD:  
 18.694,11 m<sup>2</sup>  
 49,94% de la sup.ámbito de la D.I.C  
 SUPERFICIE INSTALACIONES 8.818,80m<sup>2</sup>  
 SUPERFICIE VASO DE RECHAZO 9.878,63

**LICENCIA DE APERTURA de Planta de Tratamiento, Valorización, Depósito y Eliminación de RCD'S**

PETICIONARIO: M. ANTONIA SERRANO, D. ANTONIO SERRANO Y D. ANTONIO SORIA	Nº 10	ref.:
SITUACIÓN: POLÍGONO 19 PARCELAS 65 Y 103 de ASPE	ESCALA 1/5.000	
PLANO: ZONIFICACIÓN, sobre ortofoto	FECHA Enero 2019	



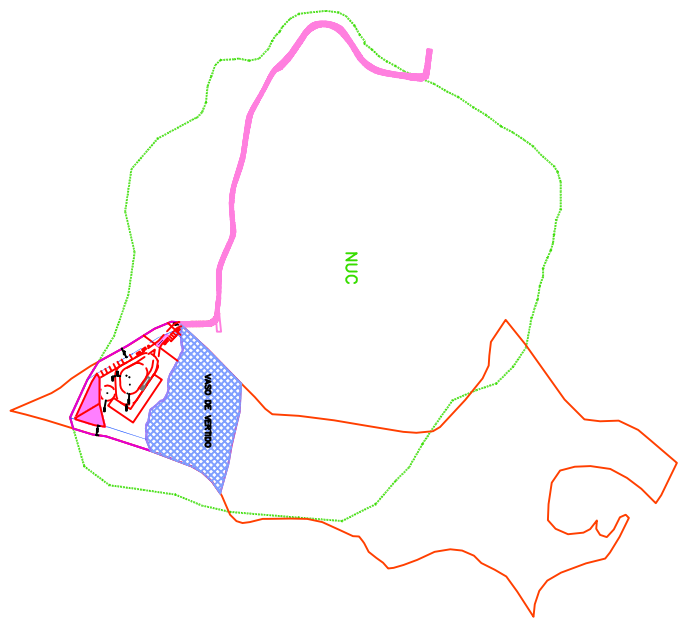
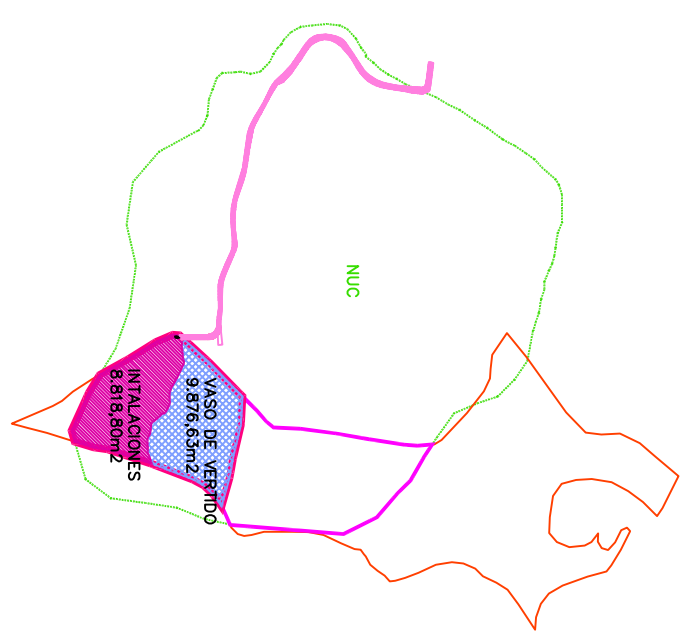
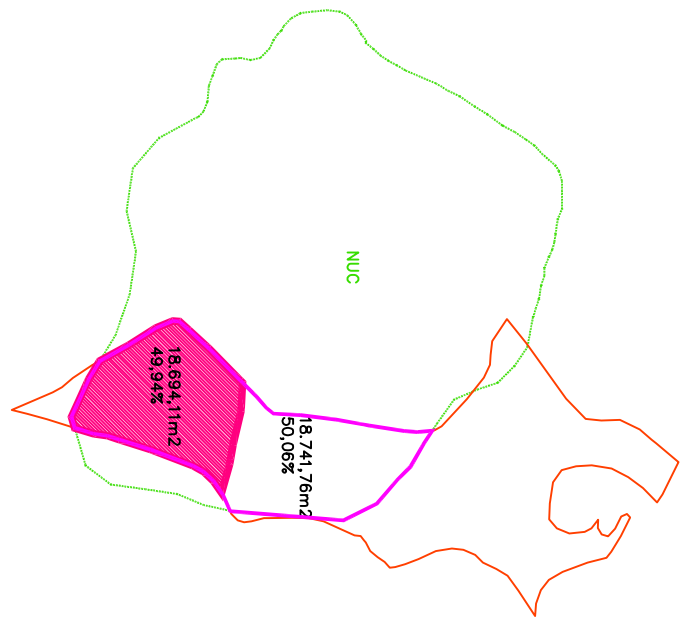
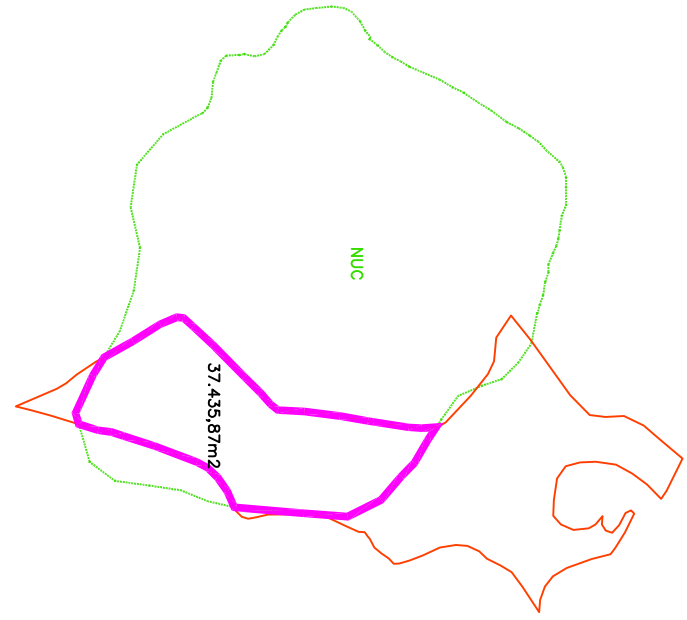
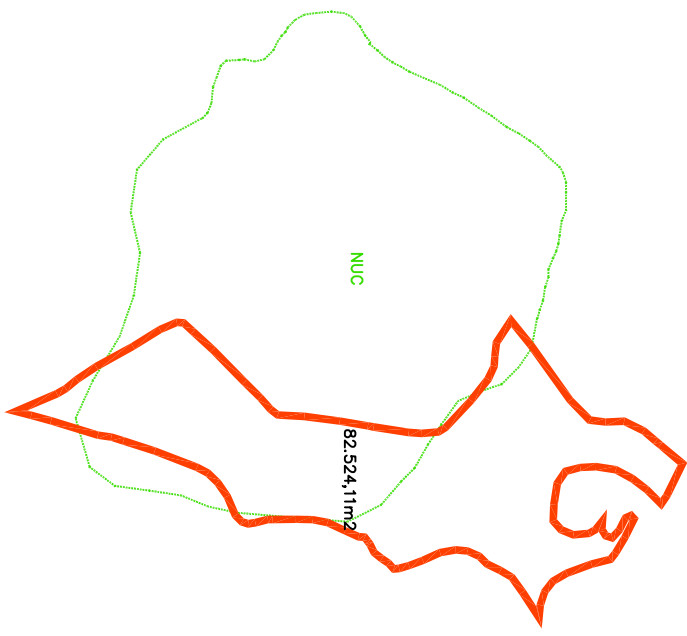
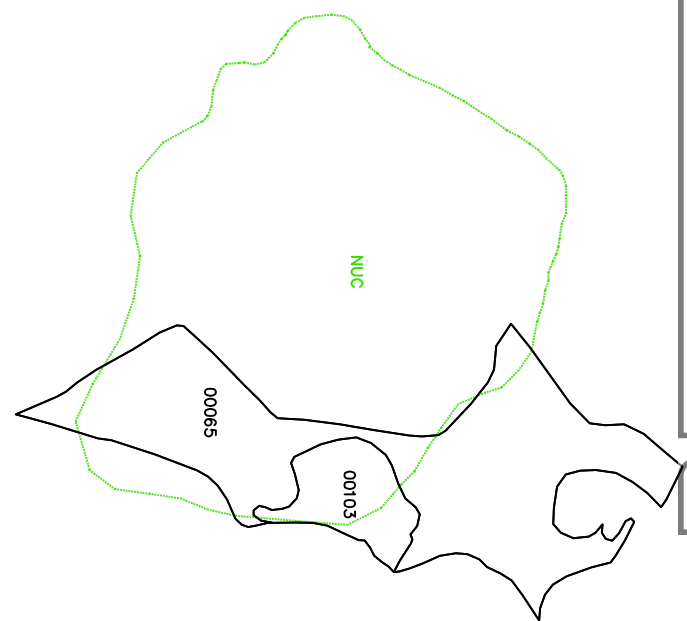
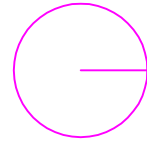

**LICENCIA DE APERTURA de Planta de Tratamiento, Valorización,  
 Depósito y Eliminación de RCD'S**

ref.:

PETICIONARIO: M. ANTONIA SERRANO, D. ANTONIO SERRANO Y D. ANTONIO SORIA		Nº	11
SITUACIÓN: POLÍGONO 19 PARCELAS 65 Y 103 ASPE		ESCALA	1/5.000
PLANO: SECUENCIA DE SUPERFICIES Y DISTRIBUCIÓN		FECHA	Enero 2019

Juan Luis Mira Cremades  
 Ingeniero Técnico Industrial  
 Col.Nº.2.054 - 656547456





ladera montaña

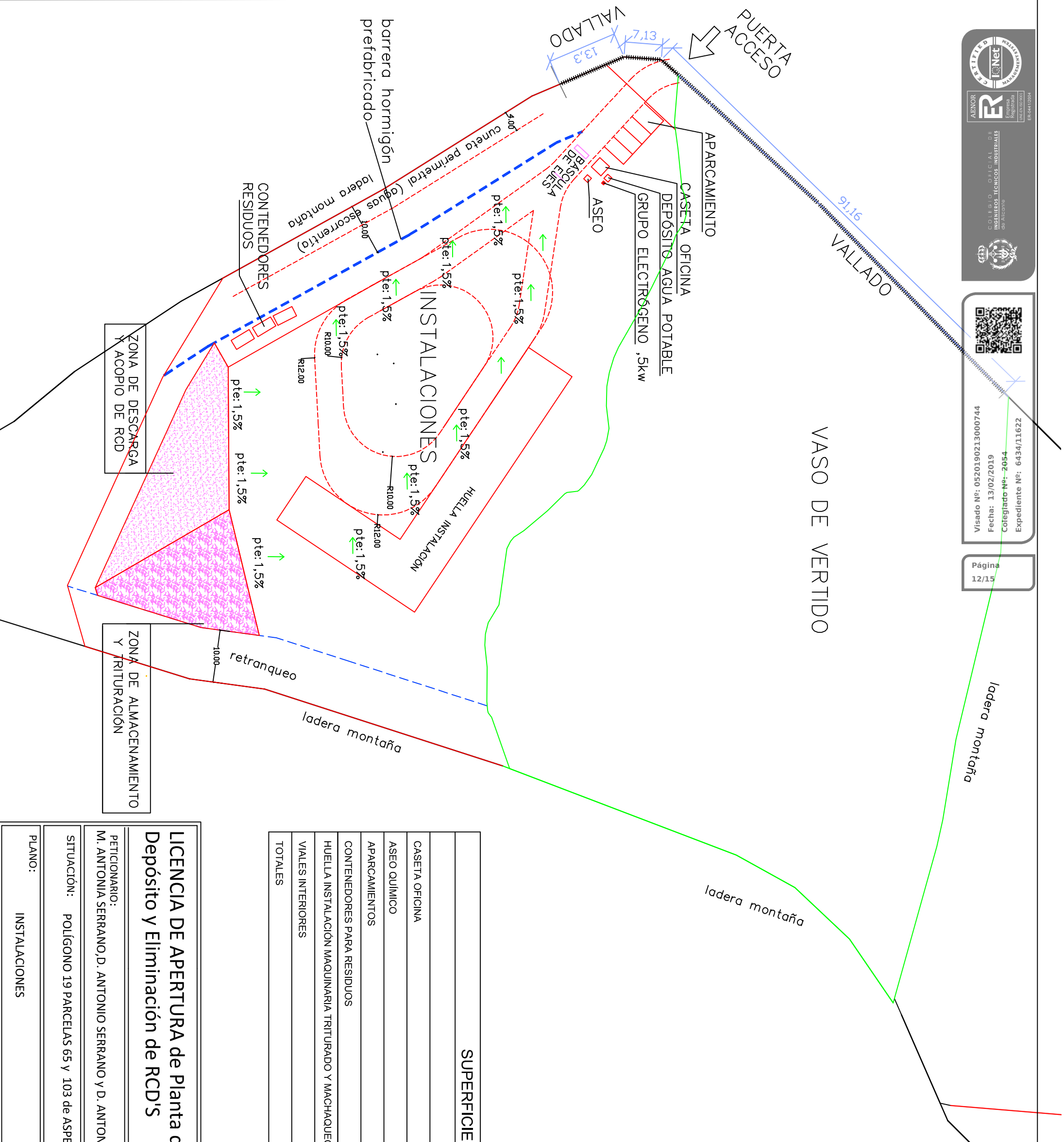
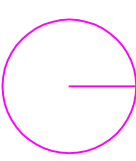

SUPERFICIES		EDIFICADAS (m <sup>2</sup> )	OCUPADAS (m <sup>2</sup> )
CASETA OFICINA	6		
ASEFO QUÍMICO	1,1		
APARCAMIENTOS		56,50	
CONTENEDORES PARA RESIDUOS		24	
HUELLA INSTALACIÓN MAQUINARIA TRITURADO Y MACHAQUEO		756	
VIALES INTERIORES		1.246,18	
TOTALES	7,1		2.082,68

**LICENCIA DE APERTURA de Planta de Tratamiento, Valorización, Depósito y Eliminación de RCD'S**

PETICIONARIO: M. ANTONIA SERRANO, D. ANTONIO SERRANO y D. ANTONIO SORIA

Nº 12

SITUACIÓN: POLÍGONO 19 PARCELAS 65 y 103 de ASPÉ

ESCALA 1/700

FECHA Enero 2019

PLANO: INSTALACIONES

Juan Luis Mira Cremades  
 Ingeniero Técnico Industrial  
 Col. nº 2.054 - 656547456

  
**ingenieros**
  
**INDUSTRIALES**



### CASETA ASEO QUÍMICO

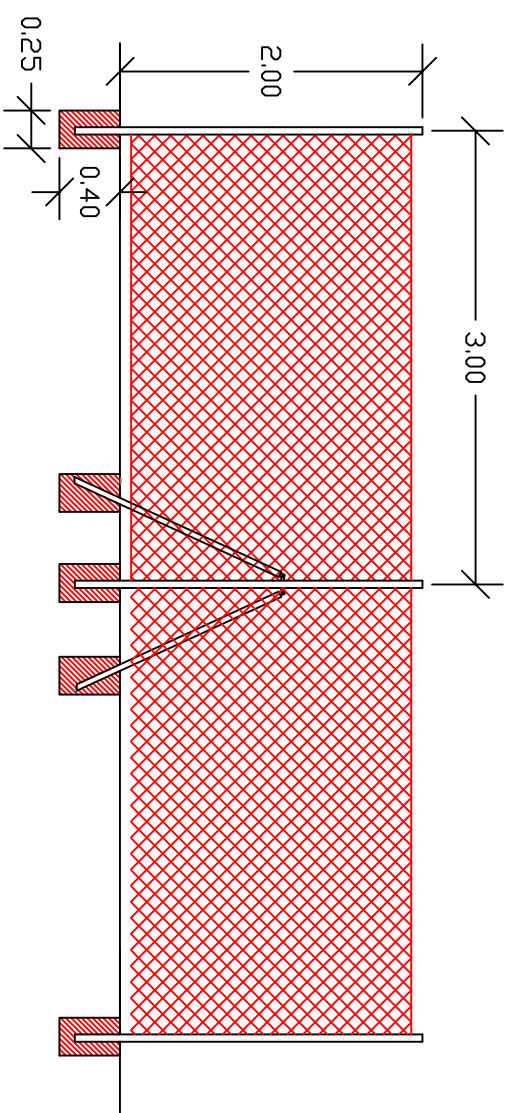
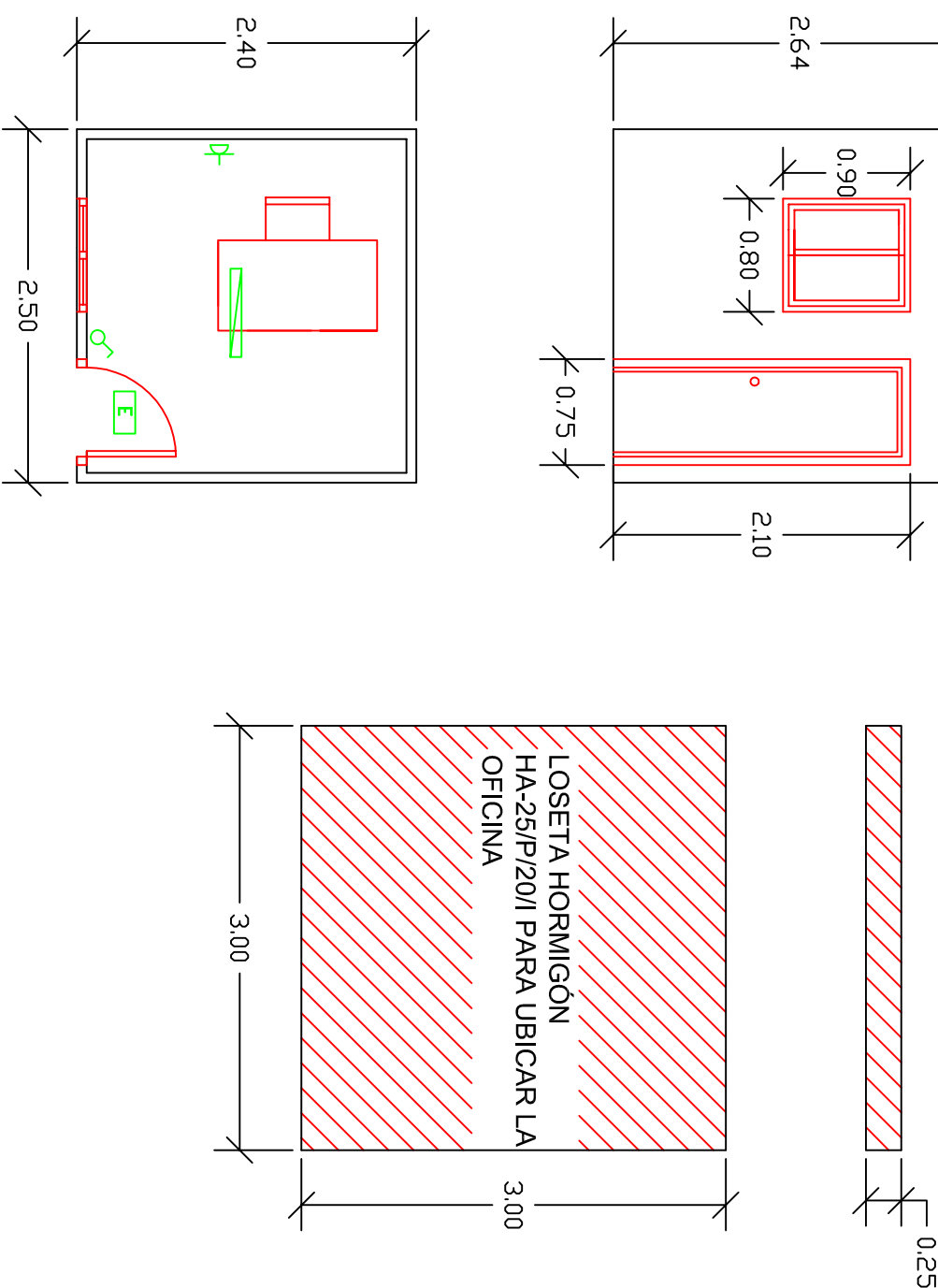
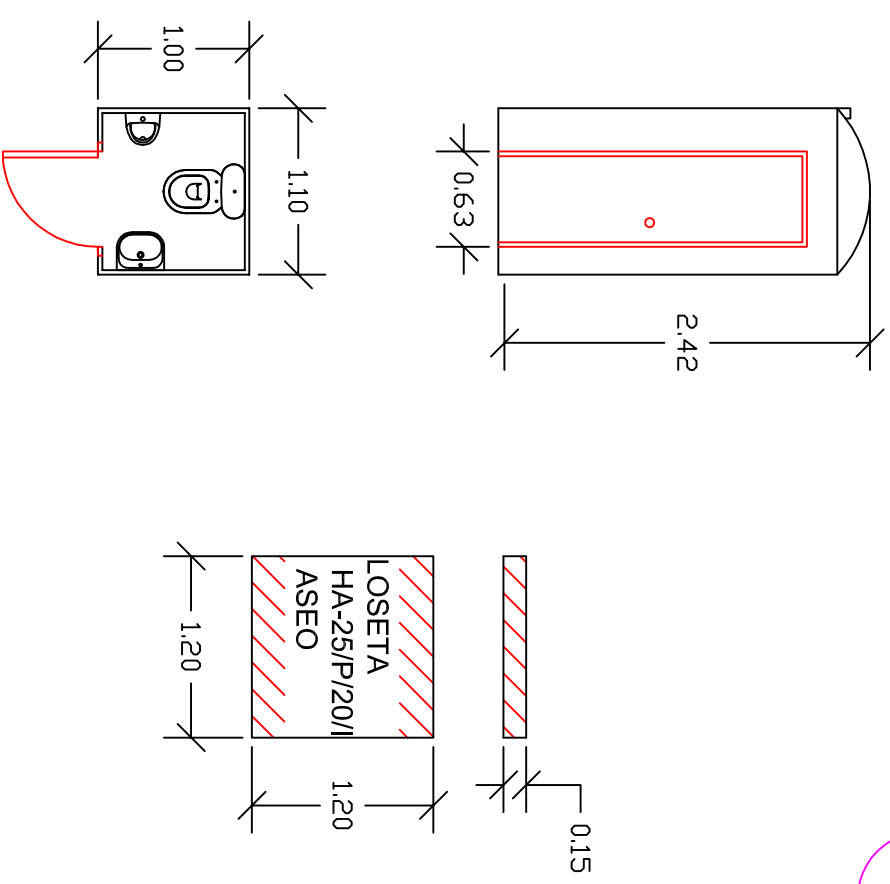

Vallado de 2 m altura, malla simple  
 torsión galvanizada. postes acero  
 galvanizado=4.8mm  
 hormigón HM-20/P/20/I

### DETALLE VALLADO

### DETALLE BARRERA HORMIGÓN PREFABRICADO (Tipo New Jersey)

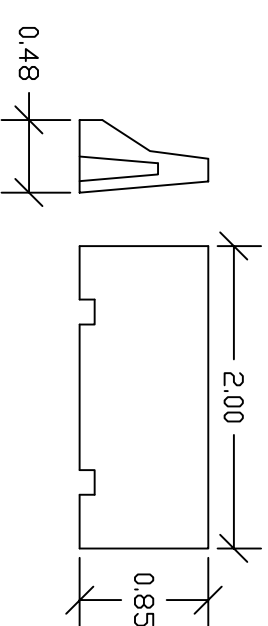

### LICENCIA DE APERTURA de Planta de Tratamiento, Valorización, Depósito y Eliminación de RCD'S

**PETICIONARIO:**  
 M. ANTONIA SERRANO, D. ANTONIO SERRANO y D. ANTONIO SORIA

Nº  
 13

**SITUACIÓN:** POLÍGONO 19 PARCELAS 65 y 103 de ASPE

ESCALA 1/50

**PLANO:**

DETALLES VALLADO Y CASETAS

FECHA  
 Enero 2019

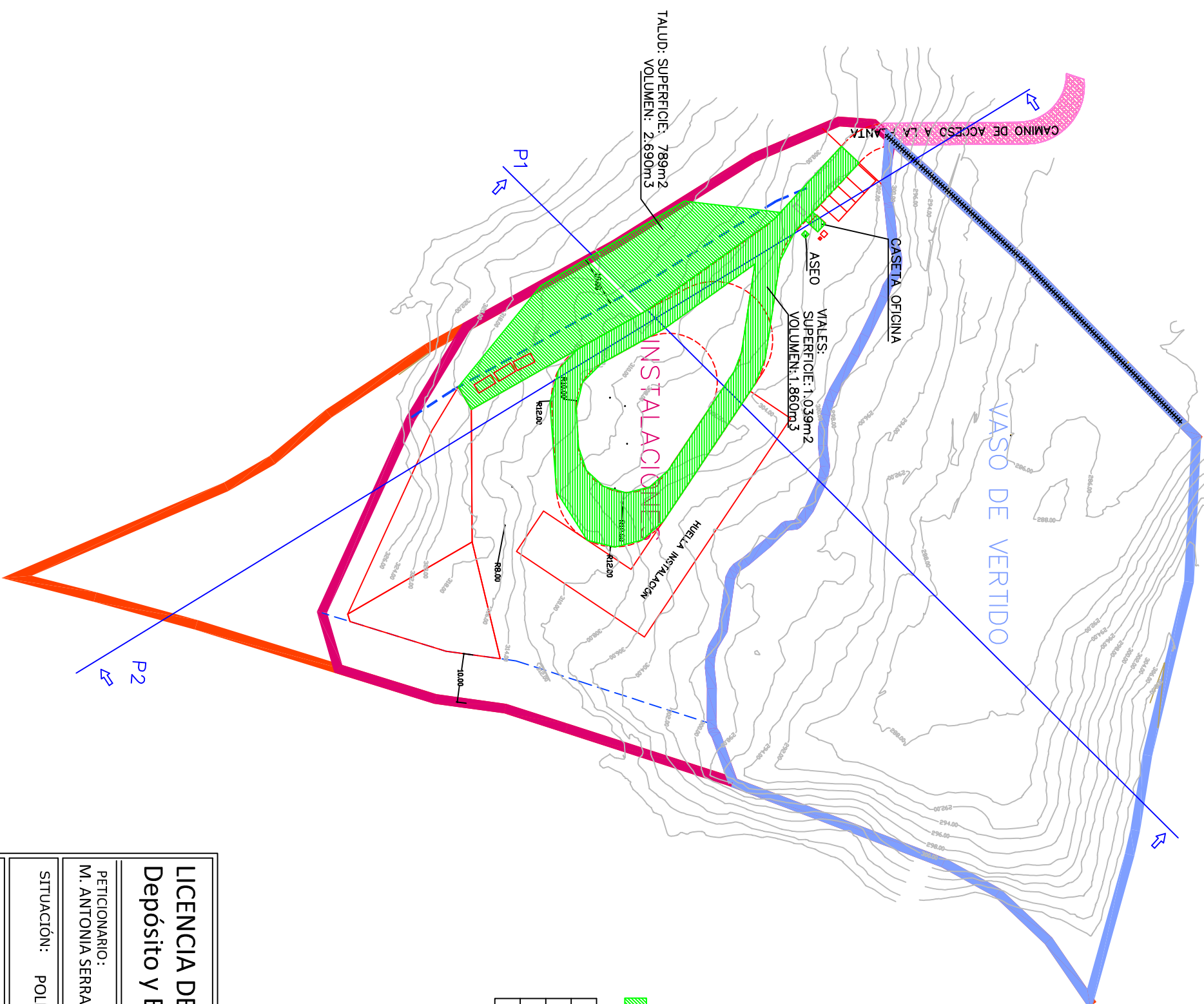
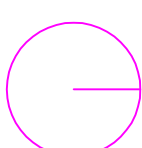

 AREA MOVIMIENTO DE TIERRAS

ZONA	SUPERFICIE (m <sup>2</sup> )	VOLUMEN (m <sup>3</sup> )
TALUD	789	2.690
VALES	1.039	1.860
TOTAL	1.828	4.550

## LICENCIA DE APERTURA de Planta de Tratamiento, Valorización, Depósito y Eliminación de RCD'S

ref.:

PETICIONARIO:  
M. ANTONIA SERRANO, D. ANTONIO SERRANO Y D. ANTONIO SORIA

Nº 14

SITUACIÓN: POLÍGONO 19 PARCELAS 65 Y 103 de ASPE

ESCALA 1/1000

PLANO:

MOVIMIENTOS DE TIERRA: AREAS Y VOLÚMENES

FECHA  
Enero 2019



PERFIL P1  
ESTADO ACTUAL

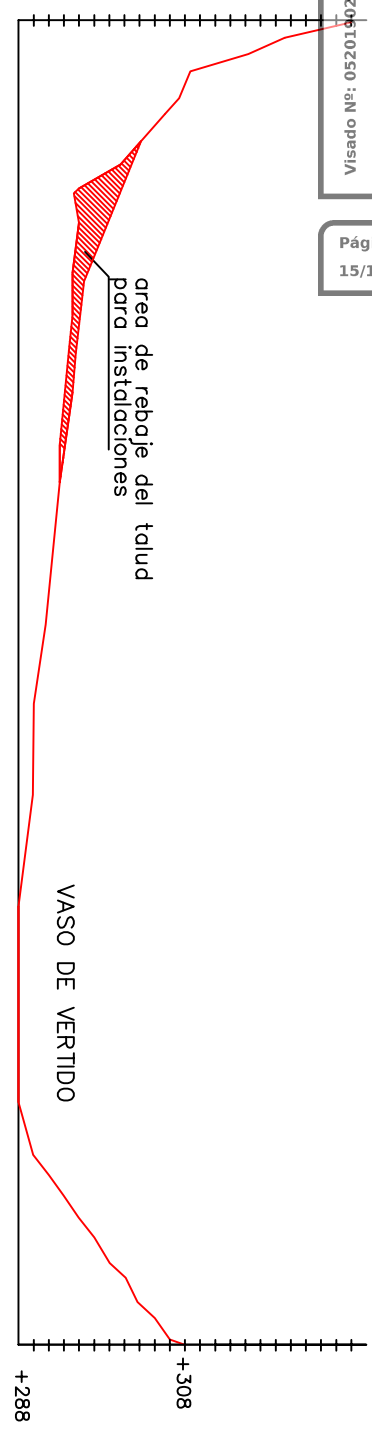

PERFIL P1  
ESTADO MODIFICADO

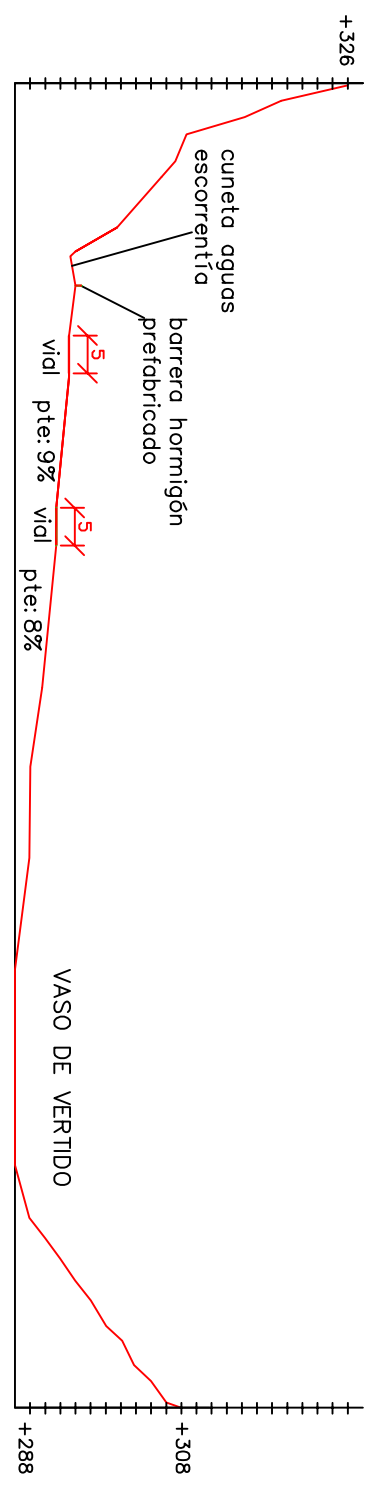

PERFIL P2  
ESTADO ACTUAL

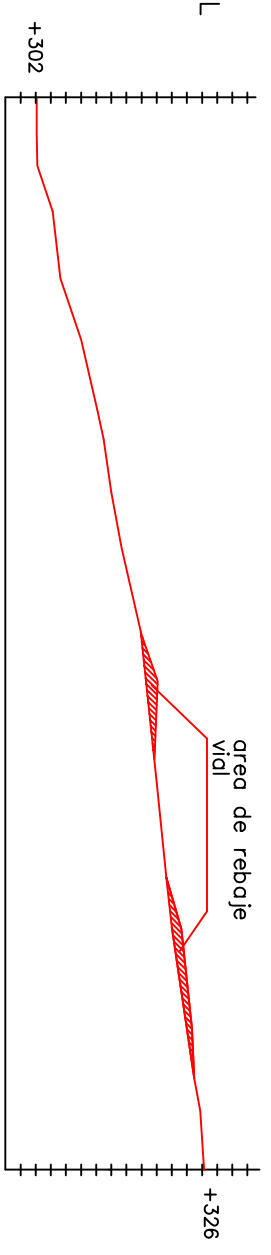

PERFIL P2  
ESTADO MODIFICADO

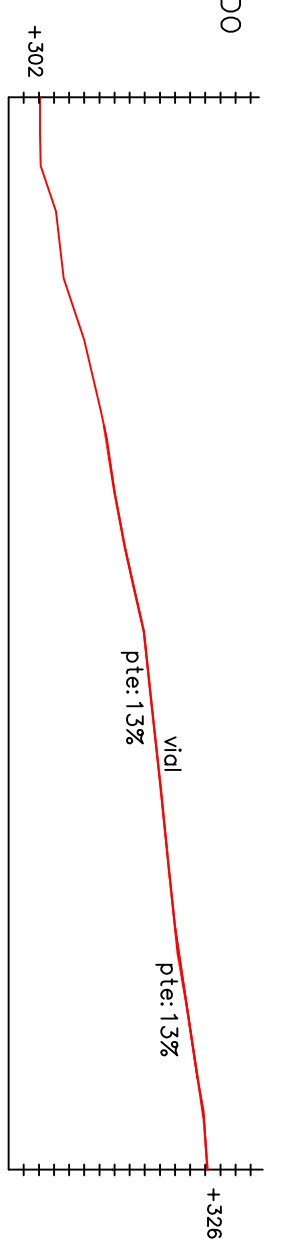

**LICENCIA DE APERTURA de Planta de Tratamiento, Valorización,  
 Depósito y Eliminación de RCD'S**

ref.:

PETICIONARIO: M. ANTONIA SERRANO, D. ANTONIO SERRANO Y D. ANTONIO SORIA	Nº 15	Juan Luis Mira Cremades Ingeniero Técnico Industrial Col.nº2.054 - 656647456
SITUACIÓN: POLÍGONO 19 PARCELAS 65 Y 103 de ASPE	ESCALA 1/1000	
PLANO: MOVIMIENTO DE TIERRAS. PERFILES	FECHA Enero 2019	