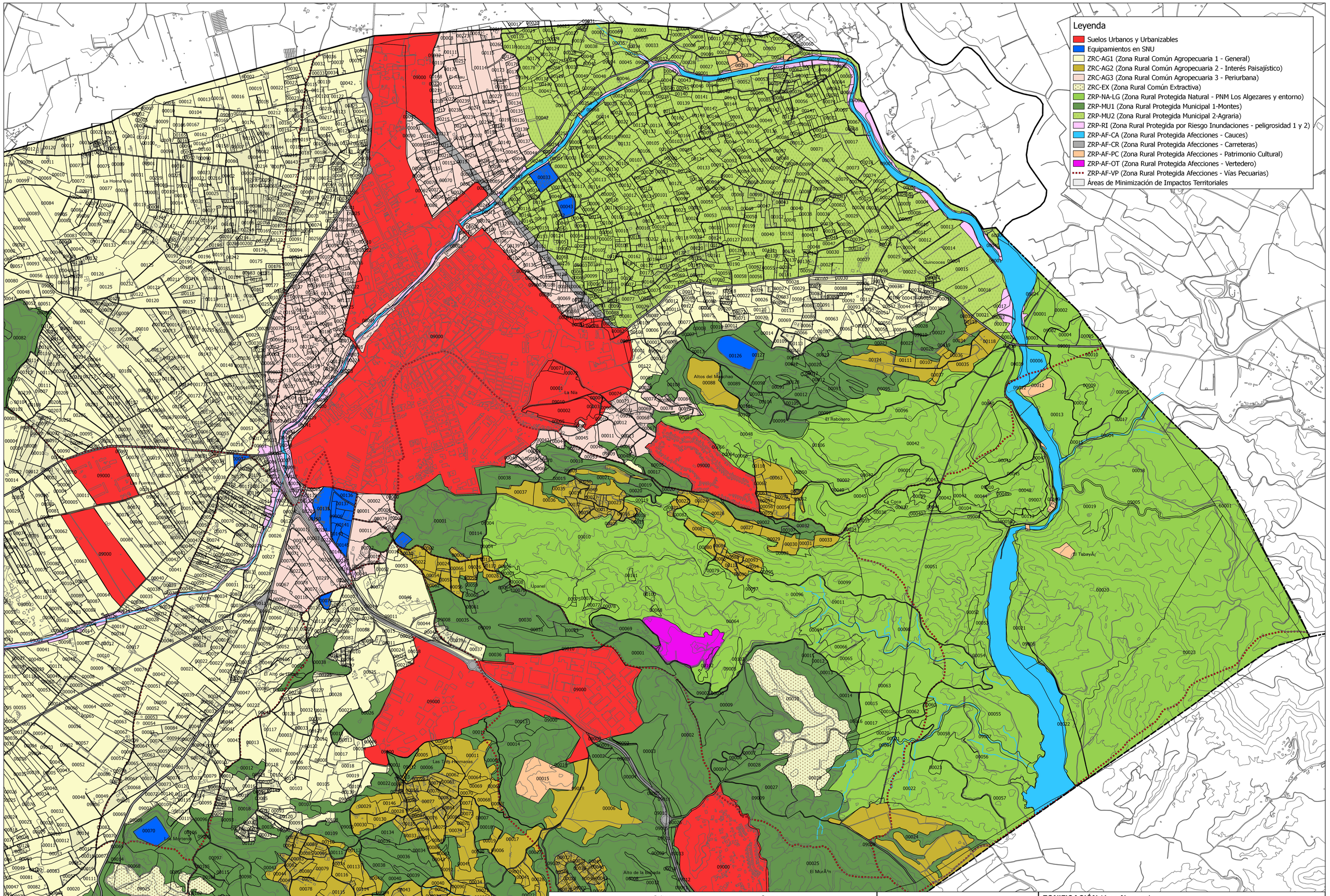

Redactor:

COTA AMBIENTAL S.L.P.
Ordenación del Territorio y Medio Ambiente
www.cotambiental.es | cota@cotambiental.es

Promotor:

AYUNTAMIENTO DE ASPE

Fuente: bcv05, IGN-ICV
Elaboración propia

250 0 250 500 m

ZONIFICACIÓN (área Noreste)

E 1/10.000 (ISO A1) - Diciembre 2019 - Proyección UTM ETRS89 H30N

OE.02.2

Modificación Puntual nº 24 del P.G.O.U. y Modificación Puntual nº 1 del P.E.P.P.M.N. de Aspe (Alicante)